STATO LEGITTIMO

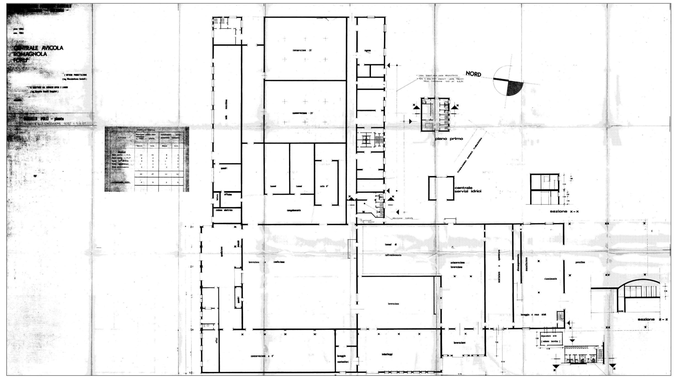

LOCALI MACELLO
LICENZA P.G. 1027_1 DEL 26/06/1982

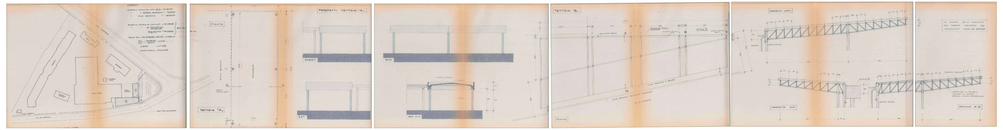

TETTOIA
CONCESSIONE P.G. 143_1 DEL 14/01/1988

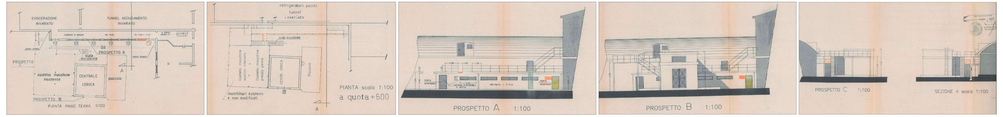

LOCALE CORRIDOIO ESTERNO
AUTORIZZAZIONE P.G. 263 DEL 11/12/1997

STATO DI FATTO E DIFFORMITA'

PIANTA PIANO TERRA

PIANTA PIANO PRIMO
SCALA A

PIANTA PIANO PRIMO
SCALE B - C

PIANTA PIANO
SECONDO

DOCUMENTAZIONE FOTOGRAFICA

VISTE AREA ESTERNA FABBRICATO

VISTE LOCALI EX MACELLO POLLI

VISTE CENTRALE TERMICA, CORRIDOIO ESTERNO E TETTOIA

INQUADRAMENTO GENERALE

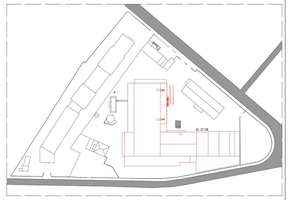

NOTE:
All'interno del fabbricato sono state riscontrate differenti difformità rispetto allo stato legittimo: costruzione di tramezzature interne, demolizione di partizioni murarie e di allestimenti esterni, chiusura di aperture quali finestre e porte ed, infine, costruzione di due solai, uno nella zona est ed uno nella zona sud del complesso edilizio.

Legenda:
- Costruito
- Demolito