STATO LEGITTIMO

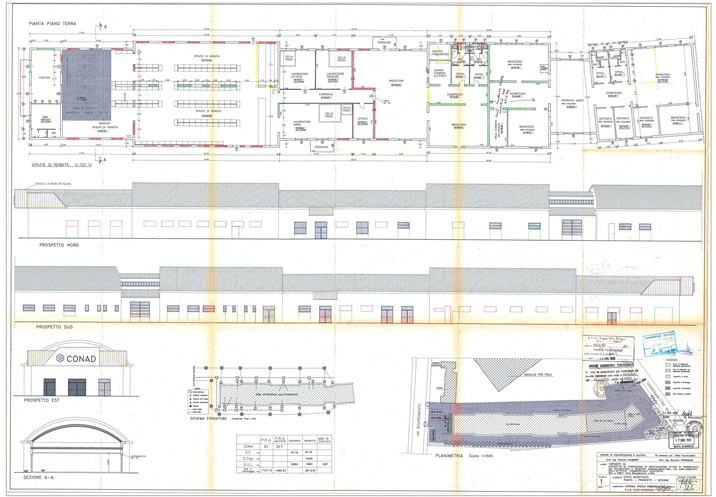

LOCALI CONAD
VARIANTE CONCESSIONE EDILIZIA P.G. 100_1 DEL 22/03/1993

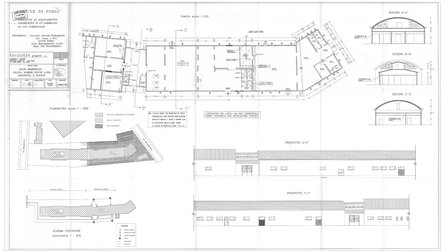

LOCALI NEGOZI
ASSEVERAZIONE P.G. 3288 DEL 22/01/1996

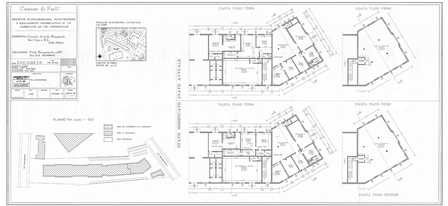

LOCALI NEGOZI
ASSEVERAZIONE P.G. 45248 DEL 27/10/1999

DOCUMENTAZIONE FOTOGRAFICA

VISTA INGRESSO OVEST

VISTA INGRESSO OVEST

VISTA PROSPETTO SUD

CABINA ENEL

VISTA PROSPETTO NORD

INQUADRAMENTO GENERALE

STATO DI FATTO E DIFFORMITA'

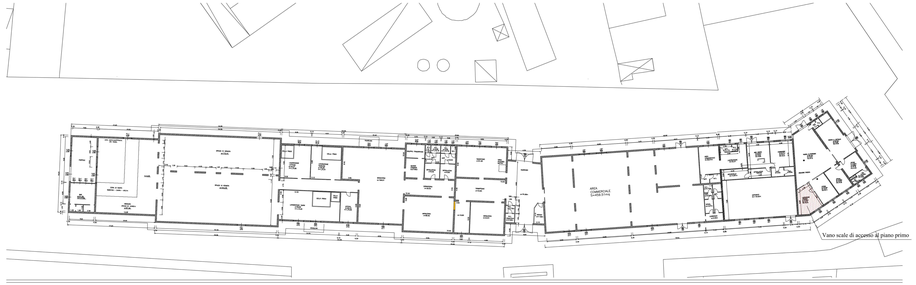

PIANTA PIANO TERRA

STATO DI FATTO E DIFFORMITA'

PIANTA PIANO PRIMO

NOTE:
All'interno del fabbricato non sono state riscontrate difformità rispetto allo stato legittimo, fatto eccezione per una scala interna la quale risulta spostata rispetto a quanto licenziato. Non è stato possibile accedere ai locali ubicati nella porzione ovest del complesso edilizio per effettuare un'analisi maggiormente puntuale.

Legenda:
- Costruito
- Demolito