

STATO LEGITTIMO

DOCUMENTAZIONE FOTOGRAFICA

INQUADRAMENTO GENERALE

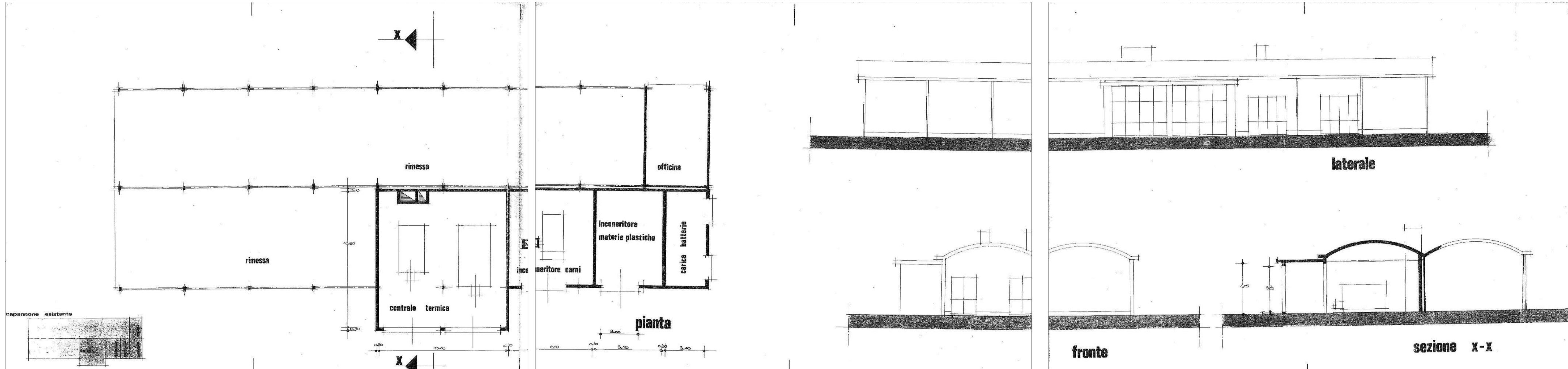
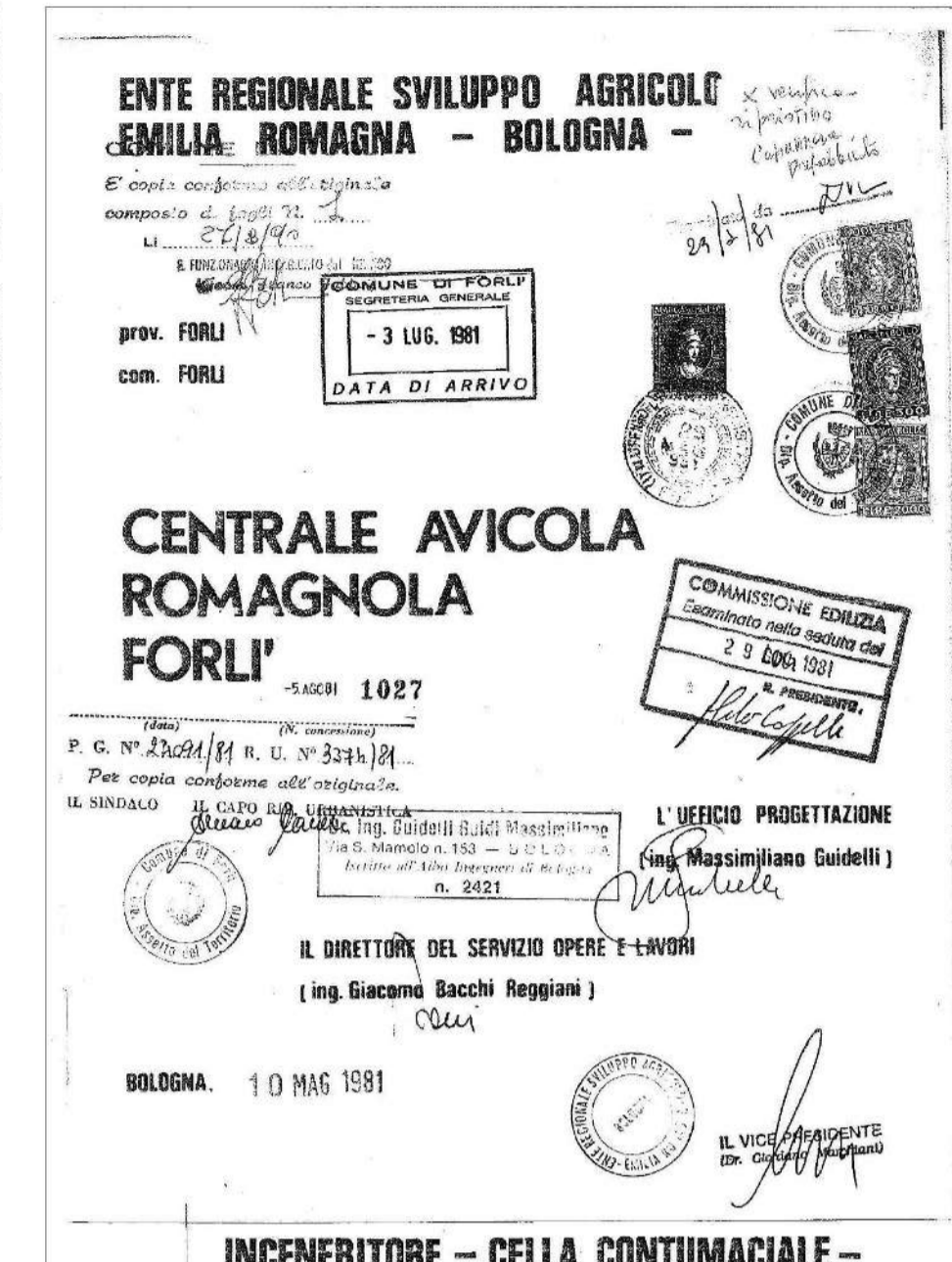

VISTE ESTERNA FABBRICATO

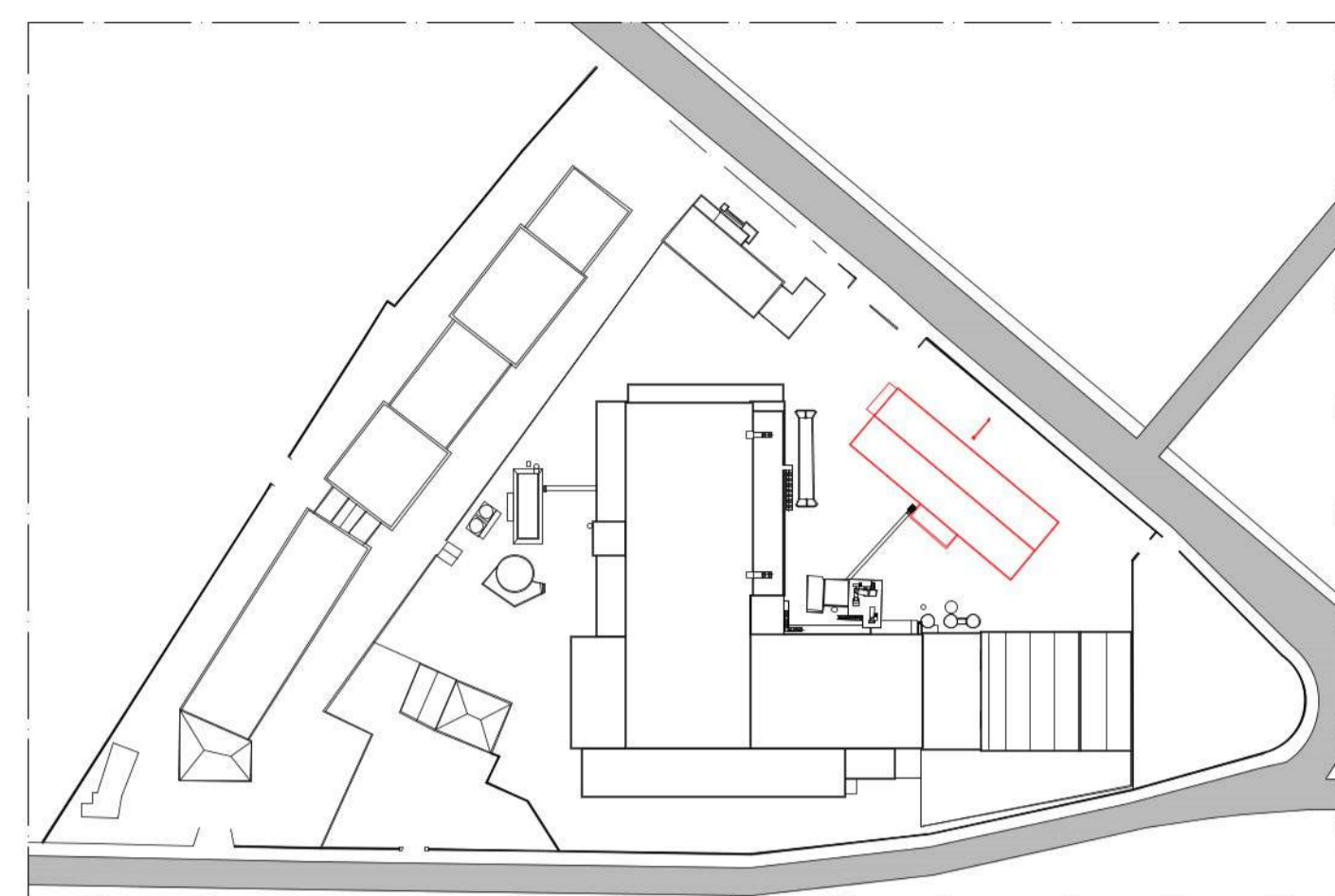

VISTE INTERNA FABBRICATO

LOCALI OFFICINA  
VARIANTE CONCESSIONE EDILIZIA P.G. 1027 DEL 03/07/1981

**NOTE:**  
All'interno del fabbricato sono state riscontrate lievi difformità riguardanti la presenza di alcuni tramezzi non legittimati. Per quanto riguarda l'esterno del fabbricato, le difformità si riscontrano nelle aree destinate ad autorimesse, le quali sono state chiuse con pareti perimetrali al fine di creare nuovi locali per il deposito dei carrelli, per le celle, per l'officina e per la mensa.

STATO DI FATTO E DIFFORMITA'

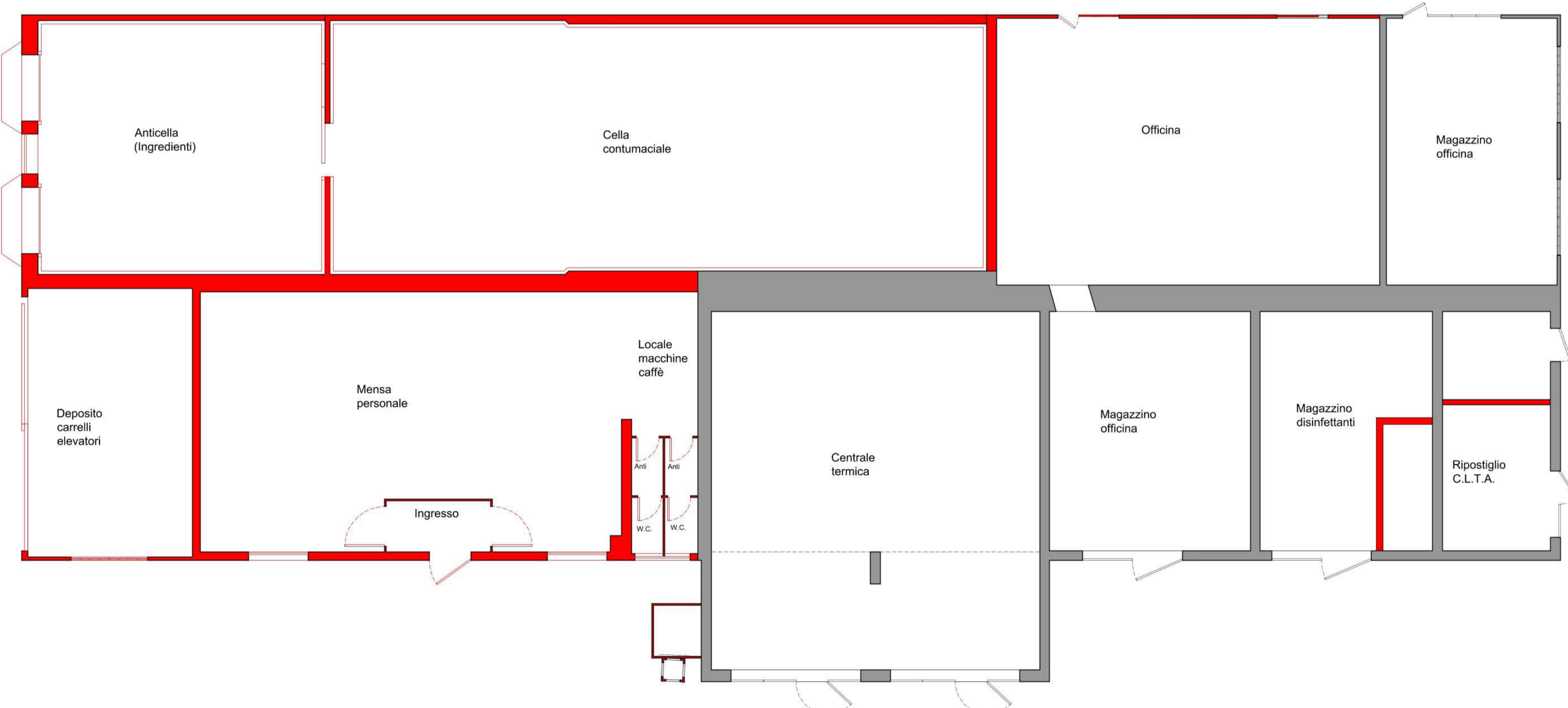
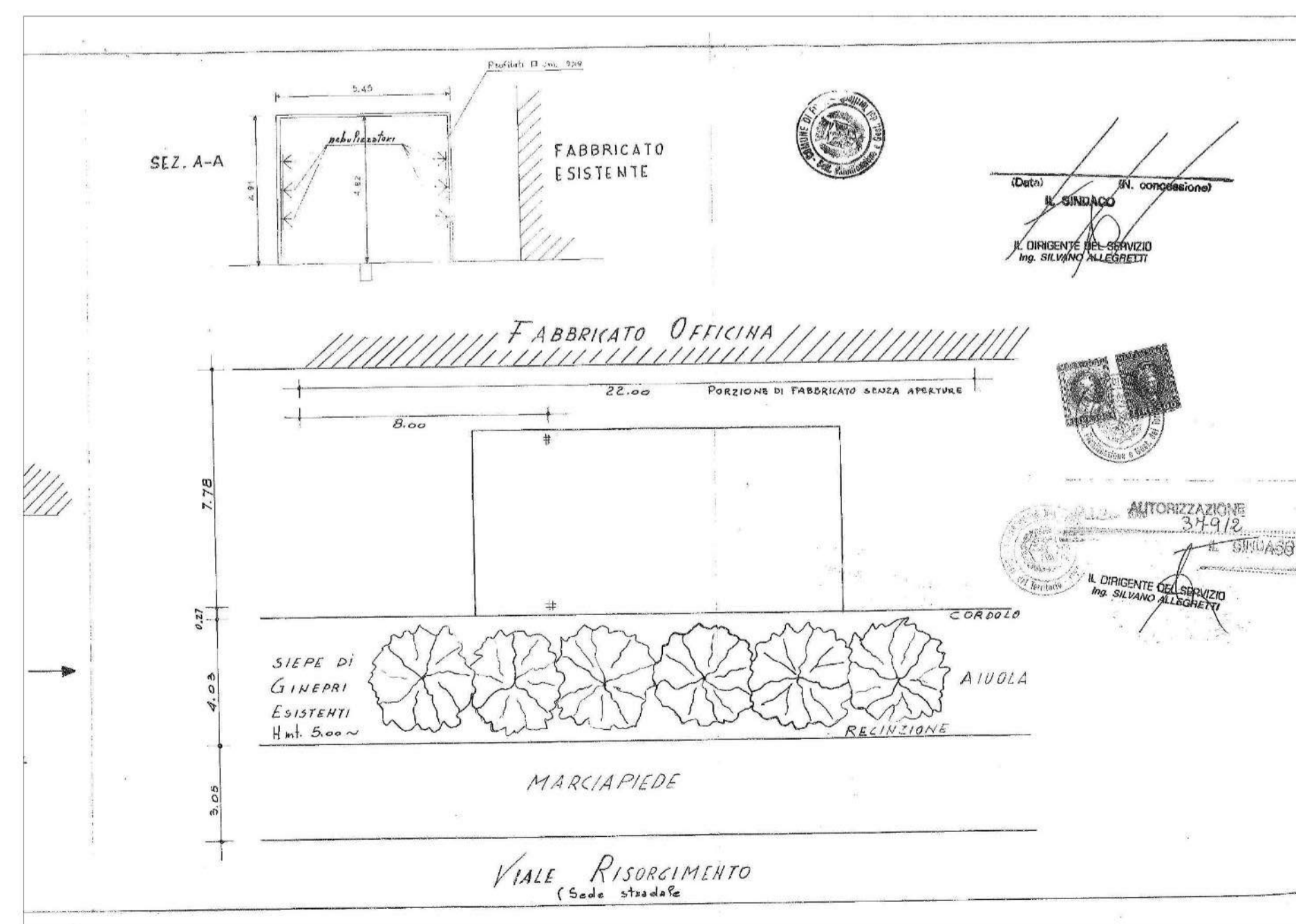
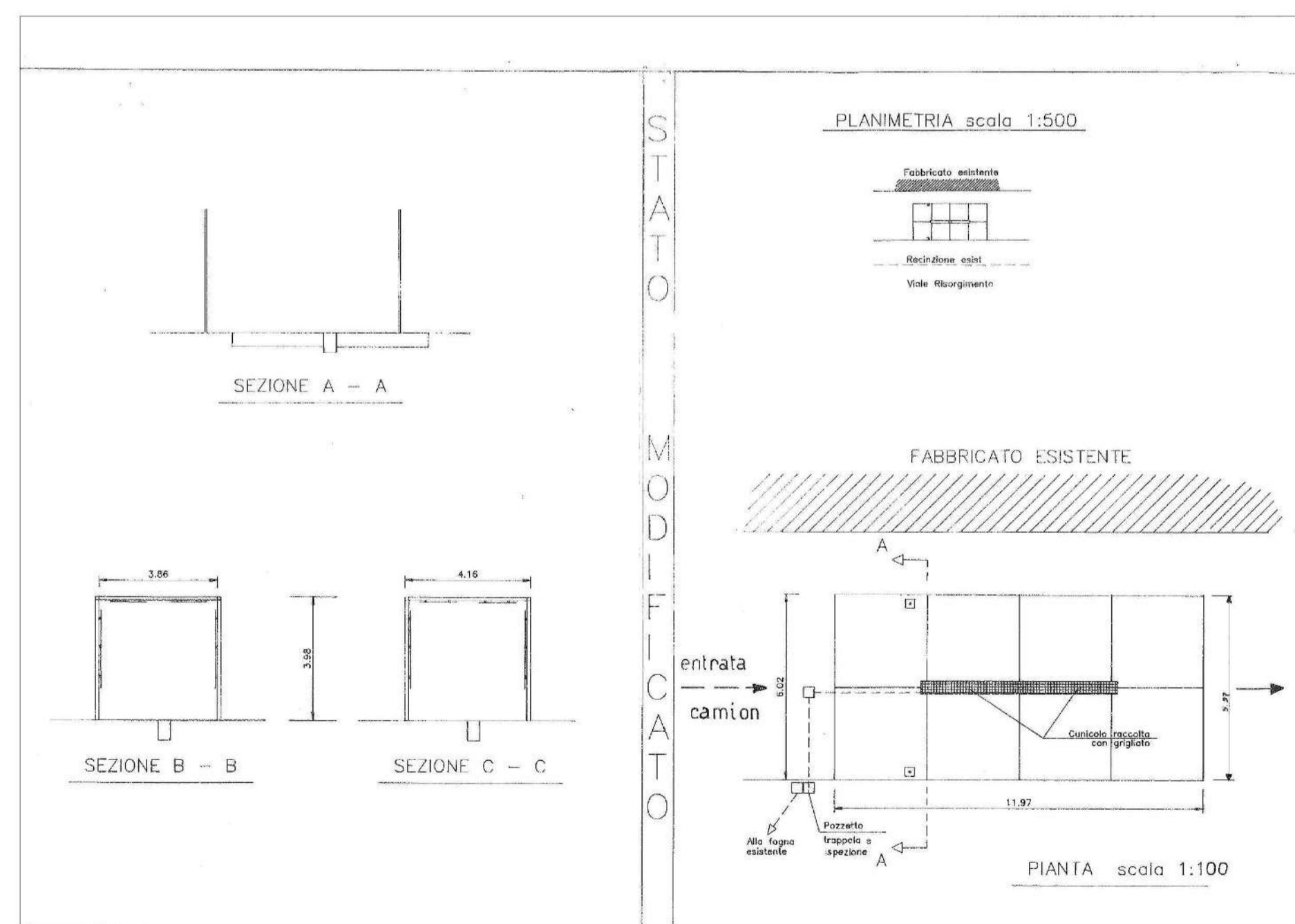
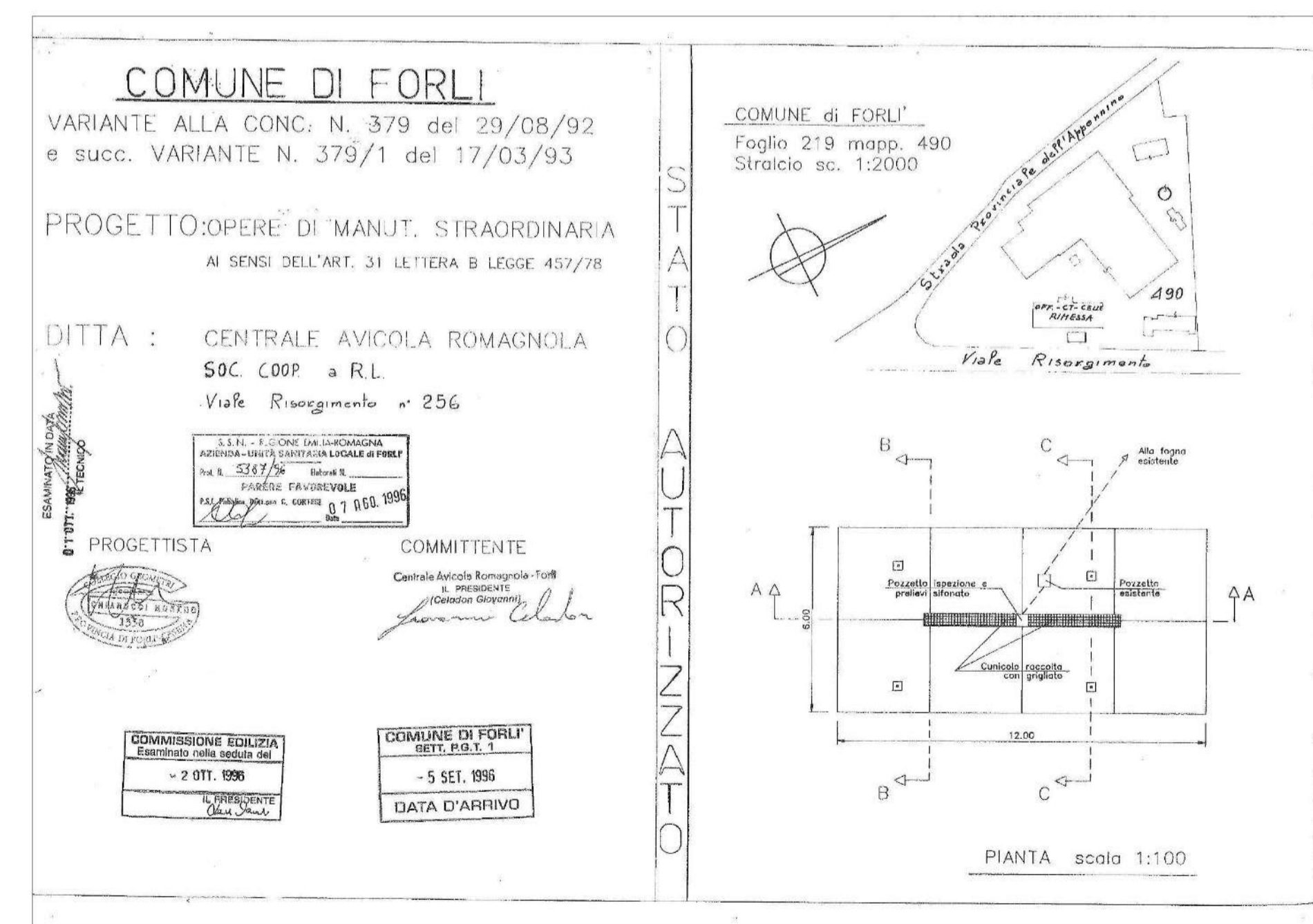

PIANTA PIANO TERRA

LOCALI IMPIANTO NEBULIZZAZIONE  
VARIANTE CONCESSIONE EDILIZIA P.G. 379/2 DEL 02/10/1996

Legenda:  
■ Costruito